

Compromisso
Nacional

 Criança
alfabetizada





DIÁRIO OFICIAL DA UNIÃO

Publicado em: 13/06/2023 | Edição: 110 | Seção: 1 | Página: 3

Órgão: Atos do Poder Executivo

DECRETO Nº 11.556, DE 12 DE JUNHO DE 2023

Institui o Compromisso Nacional Criança Alfabetizada.

O PRESIDENTE DA REPÚBLICA, no uso da atribuição que lhe confere o art. 84, **caput**, inciso IV, da Constituição, e tendo em vista o disposto no art. 8º, § 1º, da Lei nº 9.394, de 20 de dezembro de 1996, e no art. 2º, **caput**, inciso I, da Lei nº 13.005, de 25 de junho de 2014,

DECRETA:

CAPÍTULO I

DISPOSIÇÕES GERAIS

Art. 1º Fica instituído o Compromisso Nacional Criança Alfabetizada, a ser desenvolvido em conjugação dos esforços da União, dos Estados, do Distrito Federal e dos Municípios, visando garantir o direito à alfabetização das crianças brasileiras e assegurar que suas trajetórias escolares bem sucedidas.



12 jun. 2023 Lançamento do CNCA pelo Governo Federal, instituído pelo Decreto nº 11.556.



14 jun. 2023 Início da adesão ao CNCA pelos Estados e Municípios brasileiros.





25 jul. 2023 Posse dos membros do CENCAC e dos articuladores estaduais da RENALFA.

Composição do Comitê Estratégico (CENAC)



MEC



Izolda Cela
Secretária Executiva



Mauricio Ernica
SECADI



Karine Santos
FNDE

José Roberto Santos
INEP

CONSED



Felipe Camarão
CONSED-MA



Alan Porto
CONSED-MS



Sandra Martins
CONSED-AP



Roberta Barreto
CONSED-RJ



Patricia Lueders
CONSED-SC

CONSEC



Maria Silvia
Bacila
CONSEC

UNDIME



Luis Miguel
Undime Nacional



Alessio Lima
Undime Nacional



Francinete
Undime-N



Eduardo Silva
Undime-CO



Marcia Baldini
Undime-PR



Agosto e Setembro



Mobilização:

Adesão ao CNCA;

Indicação Articulador
Ofício /UNDIME-SC/35/2023

Adesão ao PATE.
Ofício /UNDIME-SC/40/2023

DIÁRIO OFICIAL DA UNIÃO

Publicado em: 04/09/2023 | Edição: 169 | Seção: 1 | Página: 54

Órgão: Ministério da Educação/Gabinete do Ministro

PORTARIA Nº 1.774, DE 1º DE SETEMBRO DE 2023

Dispõe sobre as atribuições, a composição e o funcionamento da Rede Nacional de Articulação de Gestão, Formação e Mobilização - Renalfa e define os valores para o pagamento de bolsas de formação continuada para os articuladores do Compromisso Nacional Criança Alfabetizada.

O MINISTRO DE ESTADO DA EDUCAÇÃO, no uso da atribuição que lhe confere o art. 87, parágrafo único, inciso II, da Constituição, e considerando o disposto no art. 24 do Decreto nº 11.556, de 12 de junho de 2023, resolve:

Art. 1º Esta Portaria institui a Rede Nacional de Articulação de Gestão, Formação e Mobilização - Renalfa, com a seguinte composição:

Art. 7º A Renalfa será composta por:

- I - no âmbito nacional, 5 (cinco) representantes da SEB/MEC, a quem caberá a coordenação nacional de gestão e formação;
 - II - no âmbito do território estadual:
 - a) 1 (um) articulador de gestão e formação do território estadual, indicado pelas respectivas secretarias estaduais de educação;
 - b) 1 (um) articulador de gestão, formação e mobilização das redes municipais, indicado pela representação da Undime de cada estado à secretaria estadual de educação; ou
 - c) 2 (dois) articuladores de gestão e formação do território distrital, indicados pela secretaria de educação do Distrito Federal.
 - III - no âmbito das unidades descentralizadas regionais de gestão educacional dos sistemas estaduais/distrital de ensino, quando houver:
 - a) 2 (dois) articuladores de gestão do território regional, indicados pelas respectivas secretarias estaduais/distrital de educação, sendo um deles recomendado pela representação da Undime de cada estado; e
 - b) 1 (um) articulador de formação do território regional, indicado pelas respectivas secretarias estaduais/distrital de educação; e

Comunicação



Reuniões:

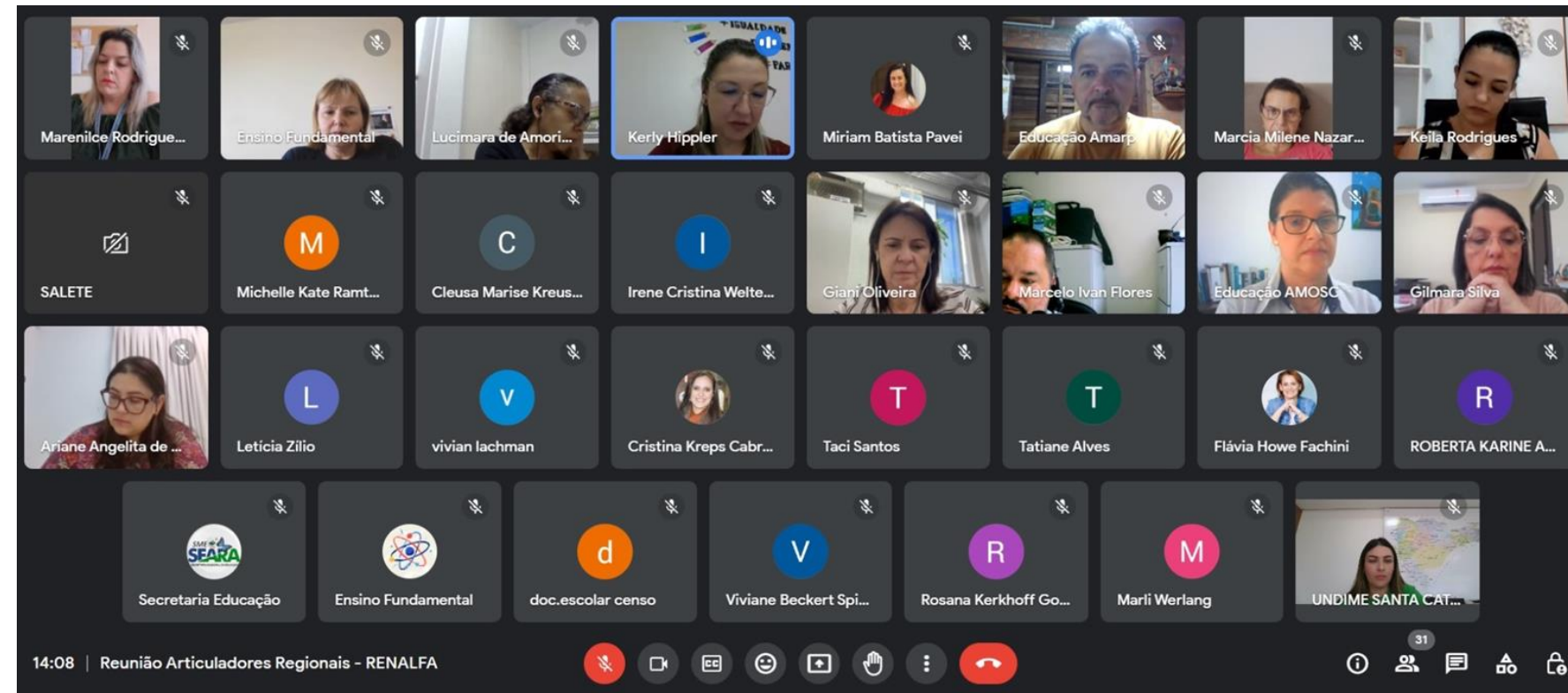

Outubro



Publicada a Resolução nº 19 (Bolsa);

Prazo final para indicação dos articuladores municipais da Renalfa.

Prazo final de adesão do PATE pelos municípios.

Cantinho da Leitura
Ofício /UNDIME-SC/42/2023

Chegou a hora de organizarmos os espaços de leitura das escolas públicas!



Secretário(a), acesse simec.mec.gov.br e faça a seleção das escolas aptas a receberem os recursos.

Prazo: 23 a 27 de outubro



ANEXO 24 - PATE SANTA CATARINA

Formação para docentes que atuam na Educação Infantil	
Metodologia da formação	A metodologia deve ser diversificada devido à necessidade de atender às diferentes formas de aprendizagem e necessidades individuais dos alunos. Assim, é possível tornar o processo de ensino mais inclusivo e dinâmico, abrangendo múltiplas estratégias pedagógicas que se adequem a diversos estilos de aprendizagem e contextos educacionais, promovendo uma educação integral e equitativa.
Objetivo da formação	Capacitar os docentes que atuam na Educação Infantil nas redes municipais, através de metodologia diversificada e lúdica, visando promover o desenvolvimento integral das competências linguísticas e comunicativas das crianças.
Formato	Híbrido
Carga horária	Presencial: 64h Remoto: 32h Total: 96h
Instituição responsável pela formação	Não informada
Formação para profissionais que atuam na coordenação pedagógica em escolas de Educação Infantil	
Metodologia da formação	A metodologia deve ser diversificada devido à necessidade de atender às diferentes formas de aprendizagem e necessidades individuais dos alunos. Assim, é possível tornar o processo de ensino mais inclusivo e dinâmico, abrangendo múltiplas estratégias pedagógicas que se adequem a diversos estilos de aprendizagem e contextos educacionais, promovendo uma educação integral e equitativa.
Objetivo da formação	Capacitar os coordenadores pedagógicos para apoiar, acompanhar e avaliar os professores da Educação Infantil, a fim de qualificar o processo de desenvolvimento linguístico e comunicativo das crianças, garantindo a qualidade do ensino e da aprendizagem.
Formato	Híbrido
Carga horária	Presencial: 64h Remoto: 32h Total: 96h
Instituição responsável pela formação	Não informada
Formação para auxiliares docentes que atuam no atendimento de crianças da Educação Infantil	
Metodologia da formação	A metodologia deve ser diversificada devido à necessidade de atender às diferentes formas de aprendizagem e necessidades individuais dos alunos. Assim, é possível tornar o processo de ensino mais inclusivo e dinâmico, abrangendo múltiplas estratégias pedagógicas que se adequem a diversos estilos de aprendizagem e contextos educacionais, promovendo uma educação integral e equitativa.
Objetivo da	Capacitar os auxiliares docentes que atuam na Educação infantil para apoiar os

Novembro e dezembro



Live de apresentação do LEEI
Ofício /UNDIME-SC/45/2023

Adesão do LEEI
Ofício /UNDIME-SC/47/2023

Informar quantitativo de cursistas
Ofício /UNDIME-SC/54/2023



Apresentação resumida do Projeto LEEI Sul

Janeiro e fevereiro/2024



Organização dos micro polos
(Municipais e intermunicipais);

Divulgação do Edital de Formadores Municipais (LEEI)
Ofício/UNDIME-SC/47/2023



A	B	C	D	E	F	G	H
Região 1	Região 2	Região 3	Região 4	Região 5	Região 6	Região 7	Região 8
CHAPECÓ	JOAÇABA	CAÇADOR	LAGES	BLUMENAU	ITAJAÍ	FLORIANÓPOLIS	CRICIÚMA
Dionísio Cerqueira	Abelardo Luz	Caçador	Santa Terezinha	Rio Negrinho	Balneário Piçarras	Tijucas	Santa Rosa de Lima
Guarujá do Sul	Ouro Verde		Rio do Campo	São Bento do Sul		Governador Celso Ramos	Rio Fortuna
Palma Sola	Bom Jesus	Fraiburgo	Vitor Meireles	Campo Alegre	Luiz Alves		
Anchieta	Ipuaçu	Videira	José Boiteux	Penha	Canelinha	Braço do Norte	
São José do Cedro	Entre Rios	Rio das Antas	Dona Emma	Garuva	Navegantes	Nova Trento	São Ludgere
Princesa	Lajeado Grande	Iomerê	Witmarsum	Itapoá		São João Batista	Imaruí
Guaraciaba	Marema	Lebon Régis	Ibirama	São Francisco do Sul		Major Gercino	Imbituba
São Miguel do Oeste	São Domingos	Matos Costa	Presidente Getúlio		Itajaí	Biguaçu	
Barra Bonita	Xanxerê	Calmon	Lontras	Araquari			Laguna
Paraíso	Faxinal dos Guedes	Timbó Grande	Presidente Nereu	Balneário Barra do Sul			Pesacaria Brava
Bandeirante		Tangará	Taió			São José	Tubarão
Belmonte	Ponte Serrada	Arroio Trinta	Mirim Doce				Capivari de Baixo
Descanso	Vargeão	Salto Veloso	Salete	Jaraguá do Sul	Balneário Camboriú		Pedras Grandes
Santa Helena	Ponte Serrada	Macieira	Pouso Redondo	Corupá			
Iporã do Oeste	Seara	Pinheiro Preto	Rio do Sul				
Mondai	Xavantina	Ihiam	Aerônômira				Armaçém

Março e Abril



Divulgação da plataforma de avaliação
Ofício/UNDIME-SC/24/2024

Live de abertura LEEI

Compromisso Nacional Criança Alfabetizada

PRORROGADO PRAZO PARA APLICAÇÃO DA AVALIAÇÃO CONTÍNUA DA APRENDIZAGEM - CICLO I/2024

Aplicação dos testes e lançamento de respostas podem ser realizados até 12 de abril

ARRASTA PARA O LADO

UNDIME
União Nacional dos Dirigentes Municipais de Educação

AGENDE-SE
25 DE ABRIL - 19H

LIVE DE ABERTURA

Leitura e Escrita na Educação Infantil | **Compromisso Nacional Criança Alfabetizada**

REGIÃO SUL

CANAL LEEI SUL

Aline Helena Mafra Rebelo (Apresentando)

Região Sul

COORDENAÇÃO GERAL

- Representantes do Ministério da Educação (MEC/SEB):
 - DIFOR: Lourival José Martins Filho e Luciana Magri de Melo Munhoz
 - DPDI: Alexandro Santos e Monica Silva
- Representantes da Universidade Federal do Rio Grande do Sul (UFRGS):
 - Coordenadora Regional: Simone Santos de Albuquerque (FACED)
 - Coordenadora Adjunta Regional: Daniele Marques Vieira (FACED)

Contato: compromissocalteei.sul@gmail.com.br

Articuladores da Renalfa por Estado

- Representante CONSED
- Representante UNDIME

Participants: Aline Helena M..., Geysa Abreu, Humberto Bar..., Simone Cidadin..., Leonice Wille, Tarita Thiel, Juliane Pereira, Daniele Marqu..., Mais 84 pessoas, Kerly Hippler, Carla Wojciech...

14:12 | ejv-bmfe-ddh

Maio e junho



Visita da Consultora do MEC
Reunião com o Comitê Integra SC (Política de Alfabetização)

Avaliação CAED
Ofício/UNDIME-SC/32/2024

Contribuições Política de Alfabetização
Ofício/UNDIME-SC/35/2024
Envio das contribuições
Ofício/UNDIME-SC/39/2024

Leitura e Escrita na Educação Infantil

Compromisso Nacional **Criança Alfabetizada**

► **LIVE**

Leitura e Escrita na Educação Infantil e seus entrelaçamentos com o currículo e a docência

Maria Carmen Silveira Barbosa

20 DE MAIO | 19H

CANAL LEEI SUL ►

Logos of participating institutions: UFRGS, FACCIO, EDPROJ, FURG, UNESC, UNESC PIRE, UFPR, MINISTÉRIO DA EDUCAÇÃO, GOVERNO FEDERAL.



GESTÃO E GOVERNANÇA

Articulador Renalfa (Rede Nacional de Articulação de Gestão, Formação e Mobilização).

02 articuladores estaduais

108 articuladores regionais

293 articuladores municipais

Comitê Estratégico;

- PORTARIA N° 165 DE 19/01/2024 Institui e designa os membros para o Comitê Estratégico do Integra SC do Estado de Santa Catarina.

GOVERNANÇA E GESTÃO

• Adesão dos municípios ao CNCA: **99,3%**

• Comitê Estratégico Estadual: 

• Rede de Articulação da Gestão, Formação e Mobilização da política no território:

2 articuladores estaduais

108 articuladores regionais

292 articuladores municipais

VALOR
INVESTIDO
EM BOLSAS:
**R\$ 2
MILHÕES**

INSTITUIÇÃO	CONDIÇÃO	NOME
Secretaria de Estado da Educação – SED/SC	Titular	Patrícia Lueders
	Suplente	Márcia Loch
	Suplente	Simone Citadin Benedet
União Nacional dos Dirigentes Municipais da Educação de Santa Catarina – UNDIME/SC	Titular	Neli Aparecida Gai Pereira
	Suplente	Alex Cleidir Tardetti
União Nacional dos Conselhos Municipais de Educação de Santa Catarina – UNCME/SC	Titular	Darli de Amorim Zunino
	Suplente	Claudio Luiz Orço
Conselho Estadual de Educação de Santa Catarina – CEE/SC	Titular	Elizabeth Terezinha Piotto Kitamura
	Suplente	Maricelma Simiano Jung
Federação Catarinense de Municípios – FECAM	Titular	Marinez Chiquetti Zambon
	Suplente	Adriano de Medeiros Caldas
Fórum Estadual de Educação – FEE/SC	Titular	Fabício Lima
	Suplente	Adilson De Ângelo

GESTÃO E GOVERNANÇA

Política de Alfabetização;

Apoio para elaboração de políticas territoriais - **Política de Alfabetização do Território Catarinense.**

O documento foi encaminhado para validação do CEEC e das 295 Secretarias Municipais de Educação, com prazo até 28/06/2024.

Após esta data, o documento será disponibilizado para consulta pública.

FORMAÇÃO

Formação dos Anos Iniciais

Recursos para viabilização de formações locais.

R\$13.553.961,63 entraram na conta do Estado dia 28/06.

O Processo SED 95333/2024, está na SEA, para elaboração de Edital.

FORMAÇÃO DE PROFESSORES E GESTORES

FORMAÇÃO DE ENSINO FUNDAMENTAL

- Docentes de 1º e 2º ano: ✓
- Docentes de 3º a 5º: ✓
- Coord. pedagógicos: ✓
- Diretores: ✓
- Equipes técnicas de secretaria: ✓
- Nº de profissionais alcançados: **18.857**

VALOR INVESTIDO:
R\$ 13.5 MILHÕES

FORMAÇÃO DE PROFESSORES DE EDUCAÇÃO INFANTIL

- **95%** de adesão dos municípios
- Cursistas: **8.517**
- Universidade parceira: **UFSC**

VALOR INVESTIDO:
R\$ 2 MILHÕES

Formação da Educação Infantil

- Leitura e Escrita na Educação Infantil - LEEI;

Professora Dra. Aline Helena Mafra Rebelo - UDESC.

INFRAESTRUTURA FÍSICA E PEDAGÓGICA

Recursos financeiros para impressão de materiais didáticos complementares e pedagógicos.

R\$8.937.197,91

SED está elaborando o material de Língua Portuguesa e Matemática (1º e 2º ano - 3º ao 5º ano)

Logo após será compartilhado com o Comitê para validação.

2023 - Cada escola selecionada pelo MEC já elaborou seu Plano de Ação e o recurso já foi distribuído para as mesmas.

2024 - O MEC selecionou mais escolas que não receberam o recurso no ano anterior para que façam de Plano de Ação e possam também receber o recurso

INFRAESTRUTURA FÍSICA E PEDAGÓGICA

ALCANCE DOS MATERIAIS COMPLEMENTARES DE APOIO À ALFABETIZAÇÃO

- Docentes: **17.993**
- Estudantes: **427.517**

VALOR
INVESTIDO:
**R\$ 9
MILHÕES**

CANTINHO DE LEITURA

- Escolas apoiadas: **1.689**
- Cantinhos de Leitura em salas de 1º e 2º ano: **4.763**

VALOR
INVESTIDO:
**R\$ 5.8
MILHÕES**



SISTEMA DE AVALIAÇÃO

- ALFABETIZA SC;
- Avaliação do CNCA;

SISTEMA DE AVALIAÇÃO DA APRENDIZAGEM

AVALIAÇÕES EXTERNAS

- Avaliação estadual: **Alfabetiza SC 2023**
- Matrizes de provas alinhadas ao Saeb 2º ano: ✓

AVALIAÇÕES FORMATIVAS

- Participação no 1º ciclo: ✓
- Estudantes avaliados: **256.829**



Eixo de reconhecimento de boas práticas do Compromisso Nacional Criança Alfabetizada



Objetivo do Eixo de Reconhecimento e Compartilhamento de Boas Práticas do Compromisso Nacional Criança Alfabetizada: identificar, reconhecer, premiar e disseminar práticas pedagógicas e de gestão exitosas no campo da garantia do direito à alfabetização.

Decreto 11.556 de 12 de junho de 2023.

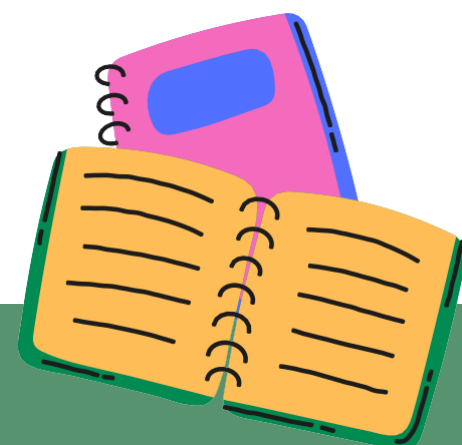

Selo Compromisso com a Alfabetização
Para todas as Secretarias de Educação que demonstrem cumprir os requisitos

Prêmio Nacional Criança Alfabetizada
Para Secretarias de Educação e de Escolas, em número limitado, de acordo com critérios específicos

Selo Compromisso com a Alfabetização

Prêmio Nacional Criança Alfabetizada

Selo Compromisso com a Alfabetização

Prêmio Nacional Criança Alfabetizada

Esforço de Gestão das Secretarias de Educação	Resultados de Aprendizagem, com Equidade	Práticas de Gestão das Escolas
<p>Trata-se do conjunto de atividades estruturantes que cada Secretaria deve realizar para realizar no âmbito de sua Política de Alfabetização.</p>	<p>(1) O atingimento de metas globais de alfabetização; (2) A redução de desigualdades nos resultados de alfabetização entre escolas e entre grupos no âmbito do sistema de ensino</p>	<p>São práticas, desenvolvidas pelas equipes gestoras, associadas à garantia do direito humano à alfabetização, mediante melhoria dos processos institucionais focados no desenvolvimento das capacidades de oralidade, leitura e escrita dos educandos</p>
<p>SELO COMPROMISSO COM A ALFABETIZAÇÃO</p>	<p>PRÊMIO NACIONAL CRIANÇA ALFABETIZADA</p>	
	<p>CATEGORIA I Secretarias de Educação</p>	<p>CATEGORIA II Escolas Públicas</p>

Próxima ação:

Elaboração do Plano de Trabalho Anual – PTA Municípios

Apresentado por: Humberto e Airton

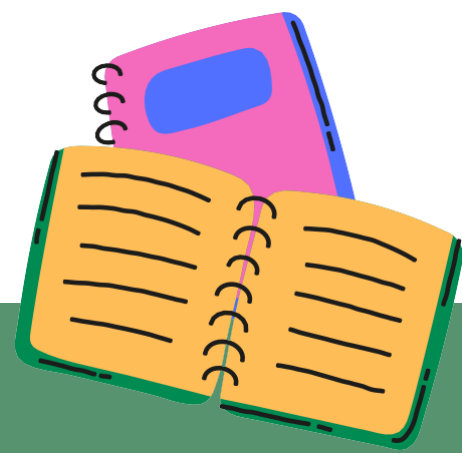

PANORAMA



Compromisso Nacional Criança Alfabetizada

SANTA CATARINA
Maio/2024



Compromisso Nacional Criança Alfabetizada



Política de Alfabetização em Regime de Colaboração: **não instituído**

GOVERNANÇA E GESTÃO

- Adesão dos municípios ao CNCA: **99,3%**
- Comitê Estratégico Estadual:
- Rede de Articulação da Gestão, Formação e Mobilização da política no território:
 - 2** articuladores estaduais
 - 108** articuladores regionais
 - 292** articuladores municipais

VALOR INVESTIDO EM BOLSAS: **R\$ 2 MILHÕES**

SISTEMA DE AVALIAÇÃO DA APRENDIZAGEM

AVALIAÇÕES EXTERNAS

- Avaliação estadual: **Alfabetiza SC 2023**
- Matrizes de provas alinhadas ao Saeb 2º ano:

AVALIAÇÕES FORMATIVAS

- Participação no 1º ciclo:
- Estudantes avaliados: **256.829**

INFRAESTRUTURA FÍSICA

FORMAÇÃO DE PROFESSORES E GESTORES

FORMAÇÃO DE PROFESSORES E GESTORES

FORMAÇÃO DE ENSINO FUNDAMENTAL

- Docentes de 1º e 2º ano:
- Docentes de 3º a 5º:
- Coord. pedagógicos:
- Diretores:
- Equipes técnicas de secretaria:
- Nº de profissionais alcançados: **18.857**

VALOR INVESTIDO: **R\$ 13.5 MILHÕES**

FORMAÇÃO DE PROFESSORES DE EDUCAÇÃO INFANTIL

- **95%** de adesão dos municípios
- Cursistas: **8.517**
- Universidade parceira: **UFSC**

VALOR INVESTIDO: **R\$ 2 MILHÕES**

RECONHECIMENTO DE BOAS PRÁTICAS

Mecanismos estaduais de reconhecimento e **incentivo** a boas práticas de **alfabetização**



NÃO INSTITUÍDO

Valores investidos - valores empenhados desde o início do programa, em junho/2023

- Estudantes avaliados: **256.829**

INFRAESTRUTURA FÍSICA E PEDAGÓGICA

ALCANCE DOS MATERIAIS COMPLEMENTARES DE APOIO À ALFABETIZAÇÃO

- Docentes: **17.993**
- Estudantes: **427.517**

VALOR INVESTIDO: **R\$ 9 MILHÕES**

CANTINHO DE LEITURA

- Escolas apoiadas: **1.689**
- Cantinhos de Leitura em salas de 1º e 2º ano: **4.763**

VALOR INVESTIDO: **R\$ 5.8 MILHÕES**

VALOR TOTAL INVESTIDO NO ESTADO: **R\$ 33 MILHÕES**

Fonte: Normativos estaduais/Declaração Articuladores Renalfa (maio/2024); Sistema Integrado de Monitoramento, Execução e Controle do MEC (Simec) (abril e maio/2024); Universidades parceiras (maio/2024); Termos de Execução Descentralizada (TED) Difor/SEB (maio/2024); FNDE (maio/2024); Inep (fevereiro/2024); Plataforma Criança Alfabetizada (Caed/UFJF) (maio/2024).

Ficha técnica: Disponibilização e tratamento dos dados: SEB/MEC; Redação e diagramação: ACS/MEC.

GOVERNO FEDERAL
MINISTÉRIO DA EDUCAÇÃO
UNião e Reconstrução

Kerly Cristina Catani Hippler
Articuladora Estadual – UNDIME
E-mail: renalfaundimesc@gmail.com

Simone Citadin Benedet
Articuladora Estadual – SED
E-mail: renalfasc@gmail.com